VERBINDUNGSELEMENTE MIT ZOLLGEWINDE

WÜRTH

SCHRAUBEN SECHSKANTKOPF

Schrauben Sechskantkopf

ASME B18.2.1

Sechskantschraube mit Schaft*
Ähnl. DIN 931/ ISO 4014
- Stahl GR2, verzinkt 70000...
- Stahl GR2, blank 70003...
- Stahl GR2, gelb verzinkt 70001...
- Stahl GR5, verzinkt 70010...
- Stahl GR5, blank 70013...
- Stahl GR5, gelb verzinkt 70011...
- Stahl GR8, verzinkt 70020...
- Stahl GR8, blank 70023...
- Stahl GR8, gelb verzinkt 70021...
- Edelstahl 18-8 (vgl. A2) 70033...
- Edelstahl 316 (vgl. A4) 70043...

* Gewinde nach ASME 18.2.1

Sechskantschraube mit Vollgewinde
Ähnl. DIN 933/ ISO 4017
- Stahl GR2, verzinkt 70060...
- Stahl GR2, blank 70063...
- Stahl GR2, gelb verzinkt 70061...
- Stahl GR5, verzinkt 70070...
- Stahl GR5, blank 70073...
- Stahl GR5, gelb verzinkt 70071...
- Stahl GR8, verzinkt 70080...
- Stahl GR8, blank 70083...
- Stahl GR8, gelb verzinkt 70081...
- Edelstahl 18-8 (vgl. A2) 70093...
- Edelstahl 316 (vgl. A4) 70103...

Sechskantschraube mit Flansch
Ähnl. DIN 6921/ EN 1665
- Stahl GR2, verzinkt 70280...
- Stahl GR2, blank 70283...
- Stahl GR2, gelb verzinkt 70281...
- Stahl GR5, verzinkt 70290...
- Stahl GR5, blank 70293...
- Stahl GR5, gelb verzinkt 70291...
- Stahl GR8, verzinkt 70300...
- Stahl GR8, blank 70303...
- Stahl GR8, gelb verzinkt 70301...
- Edelstahl 18-8 (vgl. A2) 70313...
- Edelstahl 316 (vgl. A4) 70323...

Sechskantholzschraube
Ähnl. DIN 571
- Stahl GR2, verzinkt 70120...
- Stahl GR2, blank 70123...
- Stahl GR2, gelb verzinkt 70121...
- Edelstahl 18-8 (vgl. A2) 70133...

Sechskantschraube Unterkopfverzahnung
Ähnl. DIN 6921
- Stahl GR5, verzinkt 70330...
- Stahl GR5, blank 70333...
- Stahl GR5, gelb verzinkt 70331...
- Stahl ESGHRTT*, verzinkt 70340...
- Stahl ESGHRTT*, blank 70343...
- Stahl ESGHRTT*, gelb verzinkt 70341...

* Einsatzgehärtet

Sechskantschraube schwere Ausführung
TYP A*
- Stahl GR2, verzinkt 70480...
- Stahl GR2, blank 70483...
- Stahl GR2, gelb verzinkt 70481...
- Stahl GR5, verzinkt 70490...
- Stahl GR5, blank 70493...
- Stahl GR5, gelb verzinkt 70491...
- Stahl GR8, verzinkt 70500...
- Stahl GR8, blank 70503...
- Stahl GR8, gelb verzinkt 70501...
- Edelstahl 18-8 (vgl. A2) 70513...
- Edelstahl 316 (vgl. A4 70523...

TYP B A307*
- Stahl, verzinkt 70530...
- Stahl, blank 70533...
- Stahl, gelb verzinkt 70531...
- Stahl B7, verzinkt 70540...
- Stahl B7, blank 70543...
- Stahl B7, gelb verzinkt 70541...

* nach ASME 18.2.1 (aber SW größer)

Sechskantschraube Tap Bolts
Ähnl. DIN 933 aber ohne Auflagefläche
- Stahl GR2, verzinkt 79420...
- Stahl GR2, blank 79423...
- Stahl GR2, gelb verzinkt 79421...
- Stahl GR5, verzinkt 79430...
- Stahl GR5, blank 79433...
- Stahl GR5, gelb verzinkt 79431...
- Stahl GR8, verzinkt 79440...
- Stahl GR8, blank 79443...
- Stahl GR8, gelb verzinkt 79441...
- Edelstahl 18-8 (vgl. A2) 79453...

Hex Head Bolt
Ähnl. ASTM A307
- Stahl A307 A, verzinkt 70550...
- Stahl A307 A, blank 70553...
- Stahl A307 A, gelb verzinkt 70551...

ASME B18.2.6

Sechskantschraube hochfest vorspannbar (HV)
Ähnl. DIN 6914 EN 14399
- Stahl A325, verzinkt 70350...
- Stahl A325, blank 70353...
- Stahl A325, gelb verzinkt 70351...
- Stahl A490, verzinkt 70360...
- Stahl A490, blank 70363...
- Stahl A490, gelb verzinkt 70361...

INNEN-SECHSKANT-SCHRAUBEN

Zylinderkopfschrauben

ASME B18.3

Zylinderkopfschraube
Ähnl. DIN 912/ ISO 4762
- Stahl Alloy, blank 70623...
- Edelstahl 18-8 (vgl. A2) 70633...
- Edelstahl 316 (vgl. A4) 70643...

Zylinderkopfschraube niedrige Form
Ähnl. DIN 7984
- Stahl Alloy, blank 70653...
- Edelstahl 18-8 (vgl. A2) 70663...

Linsenkopfschrauben

ASME B18.3

Linsenkopfschraube
Ähnl. ISO 7380
- Stahl Alloy, blank 70933...
- Edelstahl 18-8 (vgl. A2) 70943...

Senkkopfschrauben

ASME B18.3

Senkkopfschraube
Ähnl. DIN 7991/ ISO 10642
- Stahl Alloy, blank 70903...
- Edelstahl 18-8 (vgl. A2) 70913...

Passschulterschrauben

ASME B18.3

Passschulterschraube
Ähnl. ISO 7379
- Stahl Alloy, blank 70603...
- Edelstahl 18-8 (vgl. A2) 70613...

Gewindestifte

ASME B18.3

Gewindestift – Knurled Cup Point G
- Stahl Alloy, verzinkt 70670...
- Stahl Alloy, blank, 70673...
- Stahl Alloy, gelb verzinkt 70671...
- Edelstahl 18-8 (vgl. A2) 70683...

Gewindestifte

ASME B18.3

Gewindestift – Oval Point
- Stahl Alloy, verzinkt 70770...
- Stahl Alloy, blank, 70773...
- Stahl Alloy, gelb verzinkt 70771...
- Edelstahl 18-8 (vgl. A2) 70783...

Gewindestift – Cup Point A
Ähnl. DIN 916/ ISO 4029
- Stahl Alloy, verzinkt 70690...
- Stahl Alloy, blank, 70693...
- Stahl Alloy, gelb verzinkt 70691...
- Edelstahl 18-8 (vgl. A2) 70703...

Gewindestift – Half Dog Point
Ähnl. DIN 915/ ISO 4028 (kurzer Zapfen)
- Stahl Alloy, verzinkt 70710...
- Stahl Alloy, blank, 70713...
- Stahl Alloy, gelb verzinkt 70711...
- Edelstahl 18-8 (vgl. A2) 70723...

Gewindestift – Cone Point
Ähnl. DIN 914/ ISO 4027
- Stahl Alloy, verzinkt 70730...
- Stahl Alloy, blank, 70733...
- Stahl Alloy, gelb verzinkt 70731...
- Edelstahl 18-8 (vgl. A2) 70743...

Gewindestift – Flat Point
Ähnl. DIN 913/ ISO 4026
- Stahl Alloy, verzinkt 70750...
- Stahl Alloy, blank, 70753...
- Stahl Alloy, gelb verzinkt 70751...
- Edelstahl 18-8 (vgl. A2) 70763...

RINGSCHRAUBEN

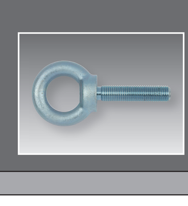

Ringschrauben

ASME B18.15

Ringschraube geschmiedet
Ähnl. DIN 580
- Stahl C15, verzinkt 70470...
- Stahl C15, blank 70473...
- Stahl C15, gelb verzinkt 70471...

Ringschraube mit Ansatz
Ähnl. DIN 580
- Stahl C15, verzinkt 70560...
- Stahl C15, blank 70563...
- Stahl C15, gelb verzinkt 70561...

SCHLOSS-SCHRAUBEN

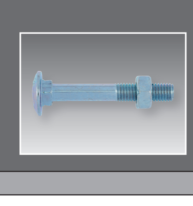

Schlossschrauben

ASME B18.5

Schlossschraube
Ähnl. DIN 603
- Stahl GR2, verzinkt 70150...
- Stahl GR2, blank 70153...
- Stahl GR2, gelb verzinkt 70151...
- Stahl GR5, verzinkt 70160...
- Stahl GR5, blank 70163...
- Stahl GR5, gelb verzinkt 70161...
- Stahl GR8, verzinkt 70170...
- Stahl GR8, blank 70173...
- Stahl GR8, gelb verzinkt 70171...
- Edelstahl 18-8 (vgl. A2) 70183...
- Edelstahl 316 (vgl. A4) 70193...

4KT – niedrig
- Stahl GR2, verzinkt 70200...
- Stahl GR2, blank 70203...
- Stahl GR2, gelb verzinkt 70201...
- Stahl GR5, verzinkt 70210...
- Stahl GR5, blank 70213...
- Stahl GR5, gelb verzinkt 70211...
- Stahl GR8, verzinkt 70220...
- Stahl GR8, blank 70223...
- Stahl GR8, gelb verzinkt 70221...
- Edelstahl 18-8 (vgl. A2) 70233...
- Edelstahl 316 (vgl. A4) 70243...

Schlossschraube mit Frässchaft
- Stahl GR2, verzinkt 70250...
- Stahl GR2, blank 70253...
- Stahl GR2, gelb verzinkt 70251...

Elevator Bolts

ASME B18.5

Elevator Bolt
- Stahl GR2, verzinkt 70370...
- Stahl GR2, blank 70373...
- Stahl GR2, gelb verzinkt 70371...
- Edelstahl 18-8 (vgl. A2) 70383...
- Edelstahl 316 (vgl. A4) 70393...

Step Bolts

ASME B18.5

Step Bolt
- Stahl GR2, verzinkt 70400...
- Stahl GR2, blank 70403...
- Stahl GR2, gelb verzinkt 70401...

Plow Bolts

ASME B18.9

Plow Bolt – Dome Head
- Stahl GR5, verzinkt 70430...
- Stahl GR5, blank 70433...
- Stahl GR5, gelb verzinkt 70431...
- Stahl GR8, verzinkt 70440...
- Stahl GR8, blank 70443...
- Stahl GR8, gelb verzinkt 70441...

Plow Bolt – Flat Head
Ähnl. DIN 608
- Stahl GR5, verzinkt 70450...
- Stahl GR5, blank 70453...
- Stahl GR5, gelb verzinkt 70451...
- Stahl GR8, verzinkt 70460...
- Stahl GR8, blank 70463...
- Stahl GR8, gelb verzinkt 70461...

AUSSEN-SECHSRUND-SCHRAUBEN

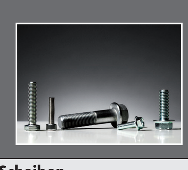

Außensechsrundschrauben

ASME B18.2.1

Außensechsrundschraube
Ähnl. DIN 34800
- Stahl Alloy, verzinkt 70570...
- Stahl Alloy, blank 70573...
- Stahl Alloy, gelb verzinkt 70571...

MASCHINEN-SCHRAUBEN

Maschinenschrauben

ASME B18.6.3

Maschinenschraube – Pan Head
Ähnl. DIN 7985/ ISO 7045

Antrieb PH
- Stahl, verzinkt 71000...
- Stahl, blank 71003...
- Stahl, gelb verzinkt 71001...
- Edelstahl 18-8 (vgl. A2) 71013...
- Messing 71023...

Antrieb PZ
- Stahl, verzinkt 71030...
- Stahl, blank 71033...
- Stahl, gelb verzinkt 71031...
- Edelstahl 18-8 (vgl. A2) 71043...

Antrieb Schlitz
- Stahl, verzinkt 71050...
- Stahl, blank 71053...
- Stahl, gelb verzinkt 71051...
- Edelstahl 18-8 (vgl. A2) 71063...
- Messing 71073...

Maschinenschraube – Senkkopf 82°
Ähnl. DIN 963/ ISO 2009

Antrieb PH
- Stahl, verzinkt 71100...
- Stahl, blank 71103...
- Stahl, gelb verzinkt 71101...
- Edelstahl 18-8 (vgl. A2) 71113...
- Messing 71123...

Antrieb PZ
- Stahl, verzinkt 71130...
- Stahl, blank 71133...
- Stahl, gelb verzinkt 71131...
- Edelstahl 18-8 (vgl. A2) 71143...

Antrieb Schlitz
- Stahl, verzinkt 71150...
- Stahl, blank 71153...
- Stahl, gelb verzinkt 71151...
- Edelstahl 18-8 (vgl. A2) 71153...
- Messing 71163...

Maschinenschraube – Senkkopf 100°

Antrieb PH
- Stahl, verzinkt 71200...
- Stahl, blank 71203...
- Stahl, gelb verzinkt 71201...
- Edelstahl 18-8 (vgl. A2) 71213...

Antrieb PZ
- Stahl, verzinkt 71220...
- Stahl, blank 71223...
- Stahl, gelb verzinkt 71221...
- Edelstahl 18-8 (vgl. A2) 71233...

Antrieb Schlitz
- Stahl, verzinkt 71240...
- Stahl, blank 71243...
- Stahl, gelb verzinkt 71241...
- Edelstahl 18-8 (vgl. A2) 71253...

Maschinenschraube – Flat Head Under Cut

Antrieb PH
- Stahl, verzinkt 71260...
- Stahl, blank 71263...
- Stahl, gelb verzinkt 71261...

Antrieb TX
- Edelstahl 18-8 (vgl. A2) 71273...

Maschinenschraube – Oval Head
Ähnl. DIN 966/ ISO 7047

Antrieb PH
- Stahl, verzinkt 71280...
- Stahl, blank 71283...
- Stahl, gelb verzinkt 71281...
- Edelstahl 18-8 (vgl. A2) 71293...
- Messing 71303...

Antrieb PZ
- Stahl, verzinkt 71310...
- Stahl, blank 71313...
- Stahl, gelb verzinkt 71311...
- Edelstahl 18-8 (vgl. A2) 71323...

Antrieb Schlitz
- Stahl, verzinkt 71330...
- Stahl, blank 71333...
- Stahl, gelb verzinkt 71331...
- Edelstahl 18-8 (vgl. A2) 71343..
- Messing 71353...

Maschinenschraube – Round Head

Antrieb PH
- Stahl, verzinkt 71360...
- Stahl, blank 71363...
- Stahl, gelb verzinkt 71361...
- Edelstahl 18-8 (vgl. A2) 71373...
- Messing 71383...

Antrieb PZ
- Stahl, verzinkt 71390...
- Stahl, blank 71393...
- Stahl, gelb verzinkt 71391...
- Edelstahl 18-8 (vgl. A2) 71403...

Antrieb Schlitz
- Stahl, verzinkt 71410...
- Stahl, blank 71413...
- Stahl, gelb verzinkt 71411...
- Edelstahl 18-8 (vgl. A2) 71423...
- Messing 71433...

Maschinenschraube – Filister Head

Antrieb PH
- Stahl, verzinkt 71440...
- Stahl, blank 71443...
- Stahl, gelb verzinkt 71441...
- Edelstahl 18-8 (vgl. A2) 71453...
- Messing 71463...

Antrieb PZ
- Stahl, verzinkt 71470...
- Stahl, blank 71473...
- Stahl, gelb verzinkt 71471...
- Edelstahl 18-8 (vgl. A2) 71483...

Antrieb Schlitz
- Stahl, verzinkt 71490...
- Stahl, blank 71493...
- Stahl, gelb verzinkt 71491...
- Edelstahl 18-8 (vgl. A2) 71503...
- Messing 71513...

Maschinenschraube – Truss Head

Antrieb PH
- Stahl, verzinkt 71520...
- Stahl, blank 71523...
- Stahl, gelb verzinkt 71521...
- Edelstahl 18-8 (vgl. A2) 71533...
- Messing 71543...

Antrieb PZ
- Stahl, verzinkt 71550...
- Stahl, blank 71553...
- Stahl, gelb verzinkt 71551...
- Edelstahl 18-8 (vgl. A2) 71563...

Antrieb Schlitz
- Stahl, verzinkt 71570...
- Stahl, blank 71573...
- Stahl, gelb verzinkt 71571...
- Edelstahl 18-8 (vgl. A2) 71583...
- Messing 71593...

Maschinenschraube – Hex Washer Head

Antrieb PH
- Stahl, verzinkt 71600...
- Stahl, blank 71603...
- Stahl, gelb verzinkt 71601...
- Edelstahl 18-8 (vgl. A2) 71613...

Antrieb Sechskant
- Stahl, verzinkt 71620...
- Stahl, blank 71623...
- Stahl, gelb verzinkt 71621...
- Edelstahl 18-8 (vgl. A2) 71633...

Antrieb Schlitz
- Stahl, verzinkt 71640...
- Stahl, blank 71643...
- Stahl, gelb verzinkt 71641...
- Edelstahl 18-8 (vgl. A2) 71653...

Maschinenschraube – Hex Head

Antrieb Sechskant
- Stahl, verzinkt 71660...
- Stahl, blank 71663...
- Stahl, gelb verzinkt 71661...
- Edelstahl 18-8 (vgl. A2) 71673...

Antrieb Schlitz
- Stahl, verzinkt 71680...
- Stahl, blank 71683...
- Stahl, gelb verzinkt 71681...
- Edelstahl 18-8 (vgl. A2) 71693...

Antrieb Angefast
- Stahl, verzinkt 71700...
- Stahl, blank 71703...
- Stahl, gelb verzinkt 71701...
- Edelstahl 18-8 (vgl. A2) 71713...

Maschinenschraube – Binding Head

Antrieb PH
- Stahl, verzinkt 71720...
- Stahl, blank 71723...
- Stahl, gelb verzinkt 71721...
- Edelstahl 18-8 (vgl. A2) 71733...
- Messing 71743...

Antrieb SLT
- Stahl, verzinkt 71750...
- Stahl, blank 71753...
- Stahl, gelb verzinkt 71751...
- Edelstahl 18-8 (vgl. A2) 71763...
- Messing 71773...

SCHEIBEN

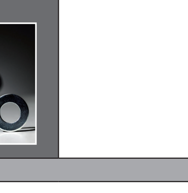

Scheiben

ASME B18.2.6

Keilscheibe
Ähnl. DIN 434
- Stahl GR8, verzinkt 77930...
- Stahl GR8, blank 77933...
- Stahl GR8, gelb verzinkt 77931...
- Stahl GR2, verzinkt 77940...
- Stahl GR2, blank 77943...
- Stahl GR2, gelb verzinkt 77941...

Scheibe USS

Form A, breite Ausführung
- Stahl, verzinkt 78410...
- Stahl, blank 78413...
- Stahl, gelb verzinkt 78411...

Scheiben

ASME B18.21.1

Scheibe – SAE
Ähnl. DIN 522

Form A, schmale Ausführung
- Stahl GR2, verzinkt 78040...
- Stahl GR2, blank 78043...
- Stahl GR2, gelb verzinkt 78041...
- Edelstahl 18-8 (vgl. A2) 78053...
- Edelstahl 316 (vgl. A4) 78063...

Scheibe – USS
Ähnl. DIN 125/ ISO 7089

Form A, breite Ausführung
- Stahl GR2, verzinkt 78070...
- Stahl GR2, blank 78073...
- Stahl GR2, gelb verzinkt 78071...
- Edelstahl 18-8 (vgl. A2) 78083...
- Edelstahl 316 (vgl. A4) 78093...

Federring
Ähnl. DIN 127
- Federstahl, verzinkt 78340...
- Federstahl, blank 78343...
- Federstahl, gelb verzinkt 78341...
- Edelstahl 18-8 (vgl. A2) 78353...

Hohe Form
- Federstahl, verzinkt 78400...
- Federstahl, blank 78403...
- Federstahl, gelb verzinkt 78401...

Schwere Ausführung
- Federstahl, verzinkt 78360...
- Federstahl, blank 78363...
- Federstahl, gelb verzinkt 78361...
- Edelstahl 18-8 (vgl. A2) 78373...

Extra schwere Ausführung
- Federstahl, verzinkt 78380...
- Federstahl, blank 78383...
- Federstahl, gelb verzinkt 78381...
- Edelstahl 18-8 (vgl. A2) 78393...

Zahnscheibe
Ähnl. DIN 6797

Außengezahnt
- Federstahl, verzinkt 78240...
- Federstahl, blank 78243...
- Federstahl, gelb verzinkt 78241...
- Edelstahl 410 78253...

Gesenkt außengezahnt
- Federstahl, verzinkt 78260...
- Federstahl, blank 78263...
- Federstahl, gelb verzinkt 78261...
- Edelstahl 410 78273...

Innengezahnt
- Federstahl, verzinkt 78280...
- Federstahl, blank 78283...
- Federstahl, gelb verzinkt 78281...
- Edelstahl 410 78293...

Außen- und Innengezahnt
- Federstahl, verzinkt 78300...
- Federstahl, blank 78303...
- Federstahl, gelb verzinkt 78301...
- Edelstahl 410 78313...

Scheibe

Typ B, schmale Ausführung
- Stahl GR2, verzinkt 78100...
- Stahl GR2, blank 78103...
- Stahl GR2, gelb verzinkt 78101...
- Edelstahl 18-8 (vgl. A2) 78113...
- Edelstahl 316 (vgl. A4) 78123...

Typ B, normale Ausführung
- Stahl GR2, verzinkt 78130...
- Stahl GR2, blank 78133...
- Stahl GR2, gelb verzinkt 78131...
- Edelstahl 18-8 (vgl. A2) 78143...
- Edelstahl 316 (vgl. A4) 78153...

Typ B, breite Ausführung
- Stahl GR2, verzinkt 78160...
- Stahl GR2, blank 78163...
- Stahl GR2, gelb verzinkt 78161...
- Edelstahl 18-8 (vgl. A2) 78173...
- Edelstahl 316 (vgl. A4) 78183...

ASME B18.27.1

Sicherungsring für Wellen
Ähnl. DIN 471
- Stahl, verzinkt 78500...
- Stahl, blank 78503...
- Stahl, gelb verzinkt 78501...
- Edelstahl 78513...

Sicherungsring für Bohrungen
Ähnl. DIN 472
- Stahl, verzinkt 78520...
- Stahl, blank 78523...
- Stahl, gelb verzinkt 78521...
- Edelstahl 78533...

Sicherungsscheibe für Wellen
Ähnl. DIN 6799
- Stahl, verzinkt 78540...
- Stahl, blank 78543...
- Stahl, gelb verzinkt 78541...
- Edelstahl 78553...

NO SPEC

Senkscheibe
- Stahl GR2, verzinkt 77920...
- Stahl GR2, blank 77923...
- Stahl GR2, gelb verzinkt 77921...
- Edelstahl 18-8 (vgl. A2) 77913...
- Messing 77903...

ASME 18.2.6

Kotflügelscheibe
Ähnl. DIN 522
- Stahl GR2, verzinkt 77990...
- Stahl GR2, blank 77993...
- Stahl GR2, gelb verzinkt 77991...
- Edelstahl 18-8 (vgl. A2) 78003...
- Edelstahl 316 (vgl. A4) 78013...

MUTTERN

Muttern Sechskant

ASME B18.16.4

Sechskantmutter mit Flansch und Verzahnung
Ähnl. DIN 6923
- Stahl GR5, verzinkt 77220...
- Stahl GR5, blank 77223...
- Stahl GR5, gelb verzinkt 77221...
- Stahl GR8, verzinkt 77230...
- Stahl GR8, blank 77233...
- Stahl GR8, gelb verzinkt 77231...
- Stahl ESGHRTT, verzinkt 77210...
- Stahl ESGHRTT, blank 77213...
- Stahl ESGHRTT, gelb verzinkt 77211...
- Stahl GF, verzinkt 77870...
- Stahl GF, blank 77873...
- Stahl GF, gelb verzinkt 77871...
- Edelstahl 18-8 (vgl. A2) 77843...

ASME B18.2.2

Sechskantmutter niedrige Form
Ähnl. 439/ ISO 4035
- Stahl GR5, verzinkt 77270...
- Stahl GR5, blank 77273...
- Stahl GR5, gelb verzinkt 77271...
- Stahl GR8, verzinkt 77280...
- Stahl GR8, blank 77283...
- Stahl GR8, gelb verzinkt 77281...

Sechskantmutter
Ähnl. 934/ ISO 4032
- Stahl GR2, verzinkt 77370...
- Stahl GR2, blank 77373...
- Stahl GR2, gelb verzinkt 77371...
- Stahl GR5, verzinkt 77380...
- Stahl GR5, blank 77383...
- Stahl GR5, gelb verzinkt 77381...
- Stahl GR8, verzinkt 77390...
- Stahl GR8, blank 77393...
- Stahl GR8, gelb verzinkt 77391...
- Edelstahl 18-8 (vgl. A2) 77403...
- Edelstahl 316 (vgl. A4) 77413...
- Messing 77423...

Sechskantmutter schwere Ausführung
Ähnl. DIN 6915/ EN 14399-4
- Stahl GR2, verzinkt 77430...
- Stahl GR2, blank 77433...
- Stahl GR2, gelb verzinkt 7741...
- Stahl GR5, verzinkt 77440...
- Stahl GR5, blank 77443...
- Stahl GR5, gelb verzinkt 77441...
- Stahl GR8, verzinkt 77450...
- Stahl GR8, blank 77453...
- Stahl GR8, gelb verzinkt 77451...
- Stahl GR2H, verzinkt 77470...
- Stahl GR2H, blank 77473...
- Stahl GR2H, gelb verzinkt 77471...
- Edelstahl 18-8 (vgl. A2) 77463...

Kronenmutter
Ähnl. DIN 935
- Stahl GR2, verzinkt 77630...
- Stahl GR2, blank 77633...
- Stahl GR2, gelb verzinkt 77631...
- Stahl GR5, verzinkt 77640...
- Stahl GR5, blank 77643...
- Stahl GR5, gelb verzinkt 77641...
- Stahl GR8, verzinkt 77650...
- Stahl GR8, blank 77653...
- Stahl GR8, gelb verzinkt 77651...

Muttern Sechskant

ASME B18.2.2

Sechskantmutter für Maschinenschrauben
Ähnl. DIN 555/ ISO 4034
- Stahl GR2, verzinkt 77530...
- Stahl GR2, blank 77533...
- Stahl GR2, gelb verzinkt 77531...
- Edelstahl 18-8 (vgl. A2) 77543...

ASME 18.16.6

Sechskanmutter selbstsichernd Ganzmetall
Ähnl. Triloc/Biloc

Ähnl. Triloc
- Stahl GRA, verzinkt 76980...
- Stahl GRA, blank 76983...
- Stahl GRA, gelb verzinkt 76981...
- Stahl GRB, verzinkt 76990...
- Stahl GRB, blank 76993...
- Stahl GRB, gelb verzinkt 76991...

Ähnl. Biloc
- Stahl GRA, verzinkt 77000...
- Stahl GRA, blank 77003...
- Stahl GRA, gelb verzinkt 77001...
- Stahl GRB, verzinkt 77010...
- Stahl GRB, blank 77013...
- Stahl GRB, gelb verzinkt 77011...

Prevailing torque type steel hex nuts – automation
Ähnl. DIN 980/ ISO 10513
- Stahl GRA, verzinkt 77020...
- Stahl GRA, blank 77023...
- Stahl GRA, gelb verzinkt 77021...
- Stahl GRB, verzinkt 77030...
- Stahl GRB, blank 77033...
- Stahl GRB, gelb verzinkt 77031...
- Stahl GRC, verzinkt 77040...
- Stahl GRC, blank 77043...
- Stahl GRC, gelb verzinkt 77041...

Sechskantmutter Selbstsichernd mit Kunststoffring (NU)
Produkt der Fa. MacLean-Esna Fasteners
- Stahl GR2, verzinkt 77060...
- Stahl GR2, blank 77063...
- Stahl GR2, gelb verzinkt 77061...
- Stahl GR5, verzinkt 77070...
- Stahl GR5, blank 77073...
- Stahl GR5, gelb verzinkt 77071...
- Stahl GR8, verzinkt 77080...
- Stahl GR8, blank 77083...
- Stahl GR8, gelb verzinkt 77081...
- Edelstahl 18-8 (vgl. A2) 77093...
- Edelstahl 316 (vgl. A4) 77103...

Sechskantmutter Selbstsichernd mit Kunststoffring (NE/NM)
Ähnl. DIN 982/ ISO 7040
- Stahl GR2, verzinkt 77110...
- Stahl GR2, blank 77113...
- Stahl GR2, gelb verzinkt 77111...
- Stahl GR5, verzinkt 77120...
- Stahl GR5, blank 77123...
- Stahl GR5, gelb verzinkt 77121...
- Stahl GR8, verzinkt 77130...
- Stahl GR8, blank 77133...
- Stahl GR8, gelb verzinkt 77131...
- Edelstahl 18-8 (vgl. A2) 77143...
- Edelstahl 316 (vgl. A4) 77153...

Sechskantmutter Selbstsichernd mit Kunststoffring (NE/NM)
Ähnl. DIN 985/ ISO 10511
- Stahl GR2, verzinkt 77160...
- Stahl GR2, blank 77163...
- Stahl GR2, gelb verzinkt 77161...
- Stahl GR5, verzinkt 77170...
- Stahl GR5, blank 77173...
- Stahl GR5, gelb verzinkt 77171...
- Stahl GR8, verzinkt 77180...
- Stahl GR8, blank 77183...
- Stahl GR8, gelb verzinkt 77181...
- Edelstahl 18-8 (vgl. A2) 77193...
- Edelstahl 316 (vgl. A4) 77203...

Prevailing torque type steel hex nuts with flange – automation
- Stahl GRF, verzinkt 77850...
- Stahl GRF, blank 77853...
- Stahl GRF, gelb verzinkt 77851...
- Stahl GRG, verzinkt 77860...
- Stahl GRG, blank 77863...
- Stahl GRG, gelb verzinkt 77861...

SAE J483

Sechskant-Hutmutter – Hohe Form
Ähnl. DIN 1587
- Stahl GR2, verzinkt 77290...
- Stahl GR2, blank 77293...
- Stahl GR2, gelb verzinkt 77291...
- Edelstahl 18-8 (vgl. A2) 77303...

Sechskant-Hutmutter – Niedrige Form
Ähnl. DIN 917
- Stahl GR2, verzinkt 77310...
- Stahl GR2, blank 77313...
- Stahl GR2, gelb verzinkt 77311...
- Edelstahl 18-8 (vgl. A2) 77323...

IFI – 128

Kupplungsmutter
- Stahl GR2, verzinkt 77350...
- Stahl GR2, blank 77353...
- Stahl GR2, gelb verzinkt 77351...
- Edelstahl 18-8 (vgl. A2) 77363...

ANSI B18.17

Flügelmutter
Ähnl. DIN 314

Type A cold formed
- Stahl GR2, verzinkt 77740...
- Stahl GR2, blank 77743...
- Stahl GR2, gelb verzinkt 77741...
- Messing 77753...
- Edelstahl 18-8 (vgl. A2) 77763...

Type B hot forged
- Stahl GR2, verzinkt 77770...
- Stahl GR2, blank 77773...
- Stahl GR2, gelb verzinkt 77771...
- Messing 77783...
- Edelstahl 18-8 (vgl. A2) 77793...

Type D stamped
- Stahl GR2, verzinkt 77800...
- Stahl GR2, blank 77803...
- Stahl GR2, gelb verzinkt 77801...
- Edelstahl 18-8 (vgl. A2) 77813...

Muttern Vierkant

ASME B18.2.2

Vierkantmutter
Ähnl. DIN 557
- Stahl GR2, verzinkt 77600...
- Stahl GR2, blank 77603...
- Stahl GR2, gelb verzinkt 77601...
- Stahl GR5, verzinkt 77610...
- Stahl GR5, blank 77613...
- Stahl GR5, gelb verzinkt 77611...
- Edelstahl 18-8 (vgl. A2) 77623...

Vierkantmutter für Maschinenschraube
Ähnl. DIN 562
- Stahl GR2, verzinkt 77550...
- Stahl GR2, blank 77553...
- Stahl GR2, gelb verzinkt 77551...
- Edelstahl 18-8 (vgl. A2) 77563...

HOLZSCHRAUBEN

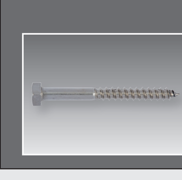

Holzschrauben

ASME B18.6.1

Holzschraube Halbrundkopf
Ähnl. DIN 96

Antrieb PH
- Stahl, verzinkt 76840...
- Stahl, blank 76843...
- Stahl, gelb verzinkt 76841...
- Edelstahl 18-8 (vgl. A2) 76853...
- Messing 76863...

Antrieb PZ
- Stahl, verzinkt 76870...
- Stahl, blank 76873...
- Stahl, gelb verzinkt 76871...
- Edelstahl 18-8 (vgl. A2) 76883...

Antrieb Schlitz
- Stahl, verzinkt 76890...
- Stahl, blank 76893...
- Stahl, gelb verzinkt 76891...
- Edelstahl 18-8 (vgl. A2) 76903...
- Messing 76913...

Holzschraube Linsenkopf – Oval Head
Ähnl. DIN 95

Antrieb PH
- Stahl, verzinkt 76680...
- Stahl, blank 76683...
- Stahl, gelb verzinkt 76681...
- Edelstahl 18-8 (vgl. A2) 76693...
- Messing 76703...

Antrieb PZ
- Stahl, verzinkt 76710...
- Stahl, blank 76713...
- Stahl, gelb verzinkt 76711...
- Edelstahl 18-8 (vgl. A2) 76723...

Antrieb Schlitz
- Stahl, verzinkt 76730...
- Stahl, blank 76733...
- Stahl, gelb verzinkt 76731...
- Edelstahl 18-8 (vgl. A2) 76743...
- Messing 76753...

Holzschraube Linsenkopf – Pan Head
Ähnl. DIN 95

Antrieb PH
- Stahl, verzinkt 76760...
- Stahl, blank 76763...
- Stahl, gelb verzinkt 76761...
- Edelstahl 18-8 (vgl. A2) 76773...
- Messing 76783...

Antrieb PZ
- Stahl, verzinkt 76790...
- Stahl, blank 76793...
- Stahl, gelb verzinkt 76791...
- Edelstahl 18-8 (vgl. A2) 76803...

Antrieb Schlitz
- Stahl, verzinkt 76810...
- Stahl, blank 76813...
- Stahl, gelb verzinkt 76811...
- Edelstahl 18-8 (vgl. A2) 76823...
- Messing 76833...

Holzschrauben

ASME B18.6.1

Holzschraube Senkkopf
Ähnl. DIN 97

Antrieb PH
- Stahl, verzinkt 76600...
- Stahl, blank 76603...
- Stahl, gelb verzinkt 76601...
- Edelstahl 18-8 (vgl. A2) 76613...
- Messing 76623...

Antrieb PZ
- Stahl, verzinkt 76630...
- Stahl, blank 76633...
- Stahl, gelb verzinkt 76631...
- Edelstahl 18-8 (vgl. A2) 76643...

Antrieb Schlitz
- Stahl, verzinkt 76650...
- Stahl, blank 76653...
- Stahl, gelb verzinkt 76651...
- Edelstahl 18-8 (vgl. A2) 76663...
- Messing 76673...

TAPPING SCREWS

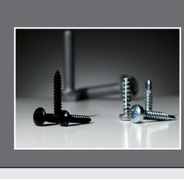

Tapping Screws

ASME B18.6.3

Gewindeformende Schraube – Round Head

Type U (Hammerdrive)
- Stahl, verzinkt 72640...
- Stahl, blank 72643...
- Stahl, gelb verzinkt 72641...
- Edelstahl 18-8 (vgl. A2) 72653...

Gewindeformende Schraube – Trilobular Pan Head

Antrieb PH
- Stahl, verzinkt 71800...
- Stahl, blank 71803...
- Stahl, gelb verzinkt 71801...
- Edelstahl 18-8 (vgl. A2) 71813...
- Edelstahl 410 71823...

Antrieb PZ
- Stahl, verzinkt 71830...
- Stahl, blank 71833...
- Stahl, gelb verzinkt 71831...
- Edelstahl 18-8 71843...
- Edelstahl 410 71853...

Antrieb Schlitz
- Stahl, verzinkt 71860...
- Stahl, blank 71863...
- Stahl, gelb verzinkt 71861...
- Edelstahl 18-8 (vgl. A2) 71873...
- Edelstahl 410 71883...

Antrieb TX
- Stahl, verzinkt 71890...
- Stahl, blank 71893...
- Stahl, gelb verzinkt 71891...
- Edelstahl 18-8 (vgl. A2) 71903...
- Edelstahl 410 71913...

Gewindeformende Schraube – Trilobular Senkkopf 82°

Antrieb PH
- Stahl, verzinkt 71920...
- Stahl, blank 71923...
- Stahl, gelb verzinkt 71921...
- Edelstahl 18-8 (vgl. A2) 71933...
- Edelstahl 410 71943...

Antrieb PZ
- Stahl, verzinkt 71950...
- Stahl, blank 71953...
- Stahl, gelb verzinkt 71951...
- Edelstahl 18-8 (vgl. A2) 71963...
- Edelstahl 410 71973...

Antrieb Schlitz
- Stahl, verzinkt 71980...
- Stahl, blank 71983...
- Stahl, gelb verzinkt 71981...
- Edelstahl 18-8 (vgl. A2) 71993...
- Edelstahl 410 72003...

Antrieb TX
- Stahl, verzinkt 72010...
- Stahl, blank 72013...
- Stahl, gelb verzinkt 72011...
- Edelstahl 18-8 (vgl. A2) 72023...
- Edelstahl 410 72033...

Gewindeformende Schraube – Trilobular Truss Head

Antrieb PH
- Stahl, verzinkt 72040...
- Stahl, blank 72043...
- Stahl, gelb verzinkt 72041...
- Edelstahl 18-8 (vgl. A2) 72053...
- Edelstahl 410 72063...

Antrieb PZ
- Stahl, verzinkt 72070...
- Stahl, blank 72073...
- Stahl, gelb verzinkt 72071...
- Edelstahl 18-8 (vgl. A2) 72083...
- Edelstahl 410 72093...

Antrieb Schlitz
- Stahl, verzinkt 72100...
- Stahl, blank 72103...
- Stahl, gelb verzinkt 72101...
- Edelstahl 18-8 (vgl. A2) 72113...
- Edelstahl 410 72123...

Antrieb TX
- Stahl, verzinkt 72130...
- Stahl, blank 72133...
- Stahl, gelb verzinkt 72131...
- Edelstahl 18-8 (vgl. A2) 72143...
- Edelstahl 410 72153...

Gewindeformende Schraube – Trilobular Hex Washer Head

Antrieb Sechskant
- Stahl, verzinkt 72160...
- Stahl, blank 72163...
- Stahl, gelb verzinkt 72161...
- Edelstahl 18-8 (vgl. A2) 72173...
- Edelstahl 410 72183...

Antrieb Schlitz
- Stahl, verzinkt 72190...
- Stahl, blank 72193...
- Stahl, gelb verzinkt 72191...
- Edelstahl 18-8 (vgl. A2) 72203...
- Edelstahl 410 72213...

Antrieb TX
- Stahl, verzinkt 72220...
- Stahl, blank 72223...
- Stahl, gelb verzinkt 72221...
- Edelstahl 18-8 (vgl. A2) 72233...
- Edelstahl 410 72243...

Gewindeformende Schraube – Trilobular Hex Head

Antrieb Sechskant
- Stahl, verzinkt 72250...
- Stahl, blank 72253...
- Stahl, gelb verzinkt 72251...
- Edelstahl 18-8 (vgl. A2) 72263...
- Edelstahl 410 72273...

Antrieb Schlitz
- Stahl, verzinkt 72280...
- Stahl, blank 72283...
- Stahl, gelb verzinkt 72281...
- Edelstahl 18-8 (vgl. A2) 72293...
- Edelstahl 410 72303...

Antrieb TX
- Stahl, verzinkt 72310...
- Stahl, blank 72313...
- Stahl, gelb verzinkt 72311...
- Edelstahl 18-8 (vgl. A2) 72323...
- Edelstahl 410 72333...

ASME B18.6.4

Schraube für Kunststoffe – Pan Head

Antrieb PH
- Stahl, verzinkt 72340...
- Stahl, blank 72343...
- Stahl, gelb verzinkt 72341...
- Edelstahl 18-8 (vgl. A2) 72353...

Antrieb PZ
- Stahl, verzinkt 72360...
- Stahl, blank 72363...
- Stahl, gelb verzinkt 72361...
- Edelstahl 18-8 (vgl. A2) 72373...

Antrieb Schlitz
- Stahl, verzinkt 72380...
- Stahl, blank 72383...
- Stahl, gelb verzinkt 72381...
- Edelstahl 18-8 (vgl. A2) 72393...

Antrieb TX
- Stahl, verzinkt 72400...
- Stahl, blank 72403...
- Stahl, gelb verzinkt 72401...
- Edelstahl 18-8 (vgl. A2) 72413...

Schraube für Kunststoffe – Senkkopf 82°

Antrieb PH
- Stahl, verzinkt 72420...
- Stahl, blank 72423...
- Stahl, gelb verzinkt 72421...
- Edelstahl 18-8 (vgl. A2) 72433...

Antrieb PZ
- Stahl, verzinkt 72440...
- Stahl, blank 72443...
- Stahl, gelb verzinkt 72441...
- Edelstahl 18-8 (vgl. A2) 72453...

Antrieb Schlitz
- Stahl, verzinkt 72460...
- Stahl, blank 72463...
- Stahl, gelb verzinkt 72461...
- Edelstahl 18-8 (vgl. A2) 72473...

Antrieb TX
- Stahl, verzinkt 72480...
- Stahl, blank 72483...
- Stahl, gelb verzinkt 72481...
- Edelstahl 18-8 (vgl. A2) 72493...

Schraube für Kunststoffe – Truss Head

Antrieb PH
- Stahl, verzinkt 72500...
- Stahl, blank 72503...
- Stahl, gelb verzinkt 72501...
- Edelstahl 18-8 (vgl. A2) 72513...

Antrieb PZ
- Stahl, verzinkt 72520...
- Stahl, blank 72523...
- Stahl, gelb verzinkt 72521...
- Edelstahl 18-8 (vgl. A2) 72533...

Schraube für Kunststoffe – Hex Washer Head

Antrieb Sechskant
- Stahl, verzinkt 72540...
- Stahl, blank 72543...
- Stahl, gelb verzinkt 72541...
- Edelstahl 18-8 (vgl. A2) 72553...

Antrieb Schlitz
- Stahl, verzinkt 72560...
- Stahl, blank 72563...
- Stahl, gelb verzinkt 72561...
- Edelstahl 18-8 (vgl. A2) 72573...

Schraube für Kunststoffe – Hex Head

Antrieb Standard
- Stahl, verzinkt 72580...
- Stahl, blank 72583...
- Stahl, gelb verzinkt 72581...
- Edelstahl 18-8 (vgl. A2) 72593...

Antrieb Schlitz
- Stahl, verzinkt 72600...
- Stahl, blank 72603...
- Stahl, gelb verzinkt 72601...
- Edelstahl 18-8 (vgl. A2) 72613...

Antrieb TX
- Stahl, verzinkt 72620...
- Stahl, blank 72623...
- Stahl, gelb verzinkt 72621...
- Edelstahl 18-8 (vgl. A2) 72633...

Blechschraube Type A – Pan Head

Antrieb PH
- Stahl, verzinkt 72960...
- Stahl, blank 72963...
- Stahl, gelb verzinkt 72961...
- Edelstahl 18-8 (vgl. A2) 72973...

Antrieb PZ
- Edelstahl 316 72983...
- Edelstahl 18-8 (vgl. A2) 72993...

Antrieb Schlitz
- Stahl, verzinkt 73000...
- Stahl, blank 73003...
- Stahl, gelb verzinkt 73001...
- Edelstahl 18-8 (vgl. A2) 73013...

Antrieb TX
- Stahl, verzinkt 73020...
- Stahl, blank 73023...
- Stahl, gelb verzinkt 73021...
- Edelstahl 18-8 (vgl. A2) 73033...

Tapping Screws

ASME B18.6.3

Blechschraube Type A – Senkkopf 82°

Antrieb PH
- Stahl, verzinkt 73040...
- Stahl, blank 73043...
- Stahl, gelb verzinkt 73041...
- Edelstahl 18-8 (vgl. A2) 73053...

Antrieb PZ
- Stahl, verzinkt 73060...
- Stahl, blank 73063...
- Stahl, gelb verzinkt 73061...
- Edelstahl 18-8 (vgl. A2) 73073...

Antrieb Schlitz
- Stahl, verzinkt 73080...
- Stahl, blank 73083...
- Stahl, gelb verzinkt 73081...
- Edelstahl 18-8 (vgl. A2) 73093...

Antrieb TX
- Stahl, verzinkt 73100...
- Stahl, blank 73103...
- Stahl, gelb verzinkt 73101...
- Edelstahl 18-8 (vgl. A2) 73113...

Blechschraube Type A – Oval Head

Antrieb PH
- Stahl, verzinkt 73120...
- Stahl, blank 73123...
- Stahl, gelb verzinkt 73121...
- Edelstahl 18-8 (vgl. A2) 73133...

Antrieb PZ
- Stahl, verzinkt 73140...
- Stahl, blank 73143...
- Stahl, gelb verzinkt 73141...
- Edelstahl 18-8 (vgl. A2) 73153...

Antrieb Schlitz
- Stahl, verzinkt 73160...
- Stahl, blank 73163...
- Stahl, gelb verzinkt 73161...
- Edelstahl 18-8 (vgl. A2) 73173...

Antrieb TX
- Stahl, verzinkt 73180...
- Stahl, blank 73183...
- Stahl, gelb verzinkt 73181...
- Edelstahl 18-8 (vgl. A2) 73193...

Blechschraube Type A – Round Head

Antrieb PH
- Stahl, verzinkt 73200...
- Stahl, blank 73203...
- Stahl, gelb verzinkt 73201...
- Edelstahl 18-8 (vgl. A2) 73213...

Antrieb PZ
- Stahl, verzinkt 73220...
- Stahl, blank 73223...
- Stahl, gelb verzinkt 73221...
- Edelstahl 18-8 (vgl. A2) 73233...

Blechschraube Type A – Truss Head

Antrieb PH
- Stahl, verzinkt 73260...
- Stahl, blank 73263...
- Stahl, gelb verzinkt 73261...
- Edelstahl 18-8 (vgl. A2) 73273...

Antrieb PZ
- Stahl, verzinkt 73280...
- Stahl, blank 73283...
- Stahl, gelb verzinkt 73281...
- Edelstahl 18-8 (vgl. A2) 73293...

Antrieb Schlitz
- Edelstahl 18-8 (vgl. A2) 73303...

Antrieb TX
- Stahl, verzinkt 73310...
- Stahl, blank 73313...
- Stahl, gelb verzinkt 73311...

Blechschraube Type A – Hex Washer Head

Antrieb PH
- Stahl, verzinkt 73320...
- Stahl, blank 73323...
- Stahl, gelb verzinkt 73321...
- Edelstahl 18-8 (vgl. A2) 73333...

Antrieb
- Stahl, verzinkt 73340...
- Stahl, blank 73343...
- Stahl, gelb verzinkt 73341...
- Edelstahl 18-8 (vgl. A2) 73353...

Antrieb Schlitz
- Stahl, verzinkt 73360...
- Stahl, blank 73363...
- Stahl, gelb verzinkt 73361...
- Edelstahl 18-8 (vgl. A2) 73373...

Antrieb TX
- Stahl, verzinkt 73380...
- Stahl, blank 73383...
- Stahl, gelb verzinkt 73381...
- Edelstahl 18-8 (vgl. A2) 73393...

Blechschraube Type A – Hex Head

Antrieb PH
- Stahl, verzinkt 73400...
- Stahl, blank 73403...
- Stahl, gelb verzinkt 73401...
- Edelstahl 18-8 (vgl. A2) 73413...

Antrieb Sechskant
- Stahl, verzinkt 73420...
- Stahl, blank 73423...
- Stahl, gelb verzinkt 73421...
- Edelstahl 18-8 (vgl. A2) 73433...

Antrieb Schlitz
- Stahl, verzinkt 73440...
- Stahl, blank 73443...
- Stahl, gelb verzinkt 73441...
- Edelstahl 18-8 (vgl. A2) 73453...

Blechschraube Type B – Pan Head

Antrieb PH
- Stahl, verzinkt 73500...
- Stahl, blank 73503...
- Stahl, gelb verzinkt 73501...
- Edelstahl 18-8 (vgl. A2) 73513...

Antrieb PZ
- Stahl, verzinkt 73520...
- Stahl, blank 73523...
- Stahl, gelb verzinkt 73521...
- Edelstahl 18-8 (vgl. A2) 73533...

Antrieb Schlitz
- Stahl, verzinkt 73540...
- Stahl, blank 73543...
- Stahl, gelb verzinkt 73541...
- Edelstahl 18-8 (vgl. A2) 73553...

Antrieb TX
- Stahl, verzinkt 73560...
- Stahl, blank 73563...
- Stahl, gelb verzinkt 73561...
- Edelstahl 18-8 (vgl. A2) 73573...

Blechschraube Type B – Senkkopf 82°

Antrieb PH
- Stahl, verzinkt 73580...
- Stahl, blank 73583...
- Stahl, gelb verzinkt 73581...
- Edelstahl 18-8 (vgl. A2) 73593...

Antrieb PZ
- Stahl, verzinkt 73600...
- Stahl, blank 73603...
- Stahl, gelb verzinkt 73601...
- Edelstahl 18-8 (vgl. A2) 73613...

Antrieb Schlitz
- Stahl, verzinkt 73620...
- Stahl, blank 73623...
- Stahl, gelb verzinkt 73621...
- Edelstahl 18-8 (vgl. A2) 73633...

Antrieb TX
- Stahl, verzinkt 73640...
- Stahl, blank 73643...
- Stahl, gelb verzinkt 73641...
- Edelstahl 18-8 (vgl. A2) 73653...

Blechschraube Type B – Oval Head

Antrieb PH
- Stahl, verzinkt 73660...
- Stahl, blank 73663...
- Stahl, gelb verzinkt 73661...
- Edelstahl 18-8 (vgl. A2) 73673...

Antrieb PZ
- Stahl, verzinkt 73680...
- Stahl, blank 73683...
- Stahl, gelb verzinkt 73681...
- Edelstahl 18-8 (vgl. A2) 73693...

Antrieb Schlitz
- Stahl, verzinkt 73700...
- Stahl, blank 73703...
- Stahl, gelb verzinkt 73701...
- Edelstahl 18-8 (vgl. A2) 73713...

Antrieb TX
- Stahl, verzinkt 73720...
- Stahl, blank 73723...
- Stahl, gelb verzinkt 73721...
- Edelstahl 18-8 (vgl. A2) 73733...

ASME B18.6.4

Blechschraube Type B – Round Head

Antrieb PH
- Stahl, verzinkt 73740..
- Stahl, blank 73743...
- Stahl, gelb verzinkt 73741...
- Edelstahl 18-8 (vgl. A2) 73753...

Antrieb PZ
- Stahl, verzinkt 73760...
- Stahl, blank 73763...
- Stahl, gelb verzinkt 73761...
- Edelstahl 18-8 (vgl. A2) 73773...

Blechschraube Type B – Truss Head

Antrieb PH
- Stahl, verzinkt 73800...
- Stahl, blank 73803...
- Stahl, gelb verzinkt 73801...
- Edelstahl 18-8 (vgl. A2) 73813...

Antrieb PZ
- Stahl, verzinkt 73820...
- Stahl, blank 73823...
- Stahl, gelb verzinkt 73821...
- Edelstahl 18-8 (vgl. A2) 73833...

Antrieb Schlitz
- Stahl, verzinkt 73840...
- Stahl, blank 73843...
- Stahl, gelb verzinkt 73841...
- Edelstahl 18-8 (vgl. A2) 73853...

Antrieb TX
- Stahl, verzinkt 73860...
- Stahl, blank 73863...
- Stahl, gelb verzinkt 73861...
- Edelstahl 18-8 (vgl. A2) 73873...

Blechschraube Type B – Hex Washer Head

Antrieb
- Stahl, verzinkt 73880...
- Stahl, blank 73883...
- Stahl, gelb verzinkt 73881...
- Edelstahl 18-8 (vgl. A2) 73893...

Antrieb Schlitz
- Stahl, verzinkt 73900...
- Stahl, blank 73903...
- Stahl, gelb verzinkt 73901...
- Edelstahl 18-8 (vgl. A2) 73913...

Blechschraube Type B – Hex Head

Antrieb PH
- Stahl, verzinkt 73920...
- Stahl, blank 73923...
- Stahl, gelb verzinkt 73921...
- Edelstahl 18-8 (vgl. A2) 73933...

Antrieb Sechskant
- Stahl, verzinkt 73940...
- Stahl, blank 73943...
- Stahl, gelb verzinkt 73941...
- Edelstahl 18-8 (vgl. A2) 73953...

Antrieb Schlitz
- Stahl, verzinkt 73960...
- Stahl, blank 73963...
- Stahl, gelb verzinkt 73961...
- Edelstahl 18-8 (vgl. A2) 73973...

Blechschraube Type AB – Pan Head

Antrieb PH
- Stahl, verzinkt 74000...
- Stahl, blank 74003...
- Stahl, gelb verzinkt 74001...
- Edelstahl 18-8 (vgl. A2) 74013...

Antrieb PZ
- Stahl, verzinkt 74020...
- Stahl, blank 74023...
- Stahl, gelb verzinkt 74021...
- Edelstahl 18-8 (vgl. A2) 74053...

Antrieb Schlitz
- Stahl, verzinkt 74060...
- Stahl, blank 74063...
- Stahl, gelb verzinkt 74061...
- Edelstahl 18-8 (vgl. A2) 74073...

Antrieb TX
- Stahl, verzinkt 74070...
- Stahl, blank 74073...
- Stahl, gelb verzinkt 74071...
- Edelstahl 18-8 (vgl. A2) 74083...

Blechschraube Type AB – Senkkopf 82°

Antrieb PH
- Stahl, verzinkt 74080...
- Stahl, blank 74083...
- Stahl, gelb verzinkt 74081...
- Edelstahl 18-8 (vgl. A2) 74093...

Antrieb PZ
- Stahl, verzinkt 74100...
- Stahl, blank 74103...
- Stahl, gelb verzinkt 74101...
- Edelstahl 18-8 (vgl. A2) 74113...

Antrieb Schlitz
- Stahl, verzinkt 74120...
- Stahl, blank 74123...
- Stahl, gelb verzinkt 74121...
- Edelstahl 18-8 (vgl. A2) 74133...

Antrieb TX
- Stahl, verzinkt 74140...
- Stahl, blank 74143...
- Stahl, gelb verzinkt 74141...
- Edelstahl 18-8 (vgl. A2) 74153...

Blechschraube Type AB – Oval Head

Antrieb PH
- Stahl, verzinkt 74160...
- Stahl, blank 74163...
- Stahl, gelb verzinkt 74161...
- Edelstahl 18-8 (vgl. A2) 74173...

Antrieb PZ
- Stahl, verzinkt 74180...
- Stahl, blank 74183...
- Stahl, gelb verzinkt 74181...
- Edelstahl 18-8 (vgl. A2) 74193...

Antrieb Schlitz
- Stahl, verzinkt 74200...
- Stahl, blank 74203...
- Stahl, gelb verzinkt 74201...
- Edelstahl 18-8 (vgl. A2) 74213...

Antrieb TX
- Stahl, verzinkt 74220...
- Stahl, blank 74223...
- Stahl, gelb verzinkt 74221...
- Edelstahl 18-8 (vgl. A2) 74233...

Blechschraube Type AB – Round Head

Antrieb PH
- Stahl, verzinkt 74240...
- Stahl, blank 74243...
- Stahl, gelb verzinkt 74241...
- Edelstahl 18-8 (vgl. A2) 74253...

Antrieb PZ
- Stahl, verzinkt 74260...
- Stahl, blank 74263...
- Stahl, gelb verzinkt 74261...
- Edelstahl 18-8 (vgl. A2) 74273...

Tapping Screws

ASME B18.6.4

Blechschraube Type AB – Truss Head

Antrieb PH
- Stahl, verzinkt 74300...
- Stahl, blank 74303...
- Stahl, gelb verzinkt 74301...
- Edelstahl 18-8 (vgl. A2) 74313...

Antrieb PZ
- Stahl, verzinkt 74320...
- Stahl, blank 74323...
- Stahl, gelb verzinkt 74321...
- Edelstahl 18-8 (vgl. A2) 74333...

Antrieb Schlitz
- Stahl, verzinkt 74340...
- Stahl, blank 74343...
- Stahl, gelb verzinkt 74341...
- Edelstahl 18-8 (vgl. A2) 74353...

Antrieb TX
- Stahl, verzinkt 74360...
- Stahl, blank 74363...
- Stahl, gelb verzinkt 74361...
- Edelstahl 18-8 (vgl. A2) 74373...

Blechschraube Type AB – Hex Washer Head

Antrieb Sechskant
- Stahl, verzinkt 74380...
- Stahl, blank 74383...
- Stahl, gelb verzinkt 74381...
- Edelstahl 18-8 (vgl. A2) 74393...

Antrieb Schlitz
- Stahl, verzinkt 74400...
- Stahl, blank 74403...
- Stahl, gelb verzinkt 74401...
- Edelstahl 18-8 (vgl. A2) 74413...

Antrieb TX
- Stahl, verzinkt 74420...
- Stahl, blank 74423...
- Stahl, gelb verzinkt 74421...
- Edelstahl 18-8 (vgl. A2) 74433...

Blechschraube Type AB – Hex Head

Antrieb PH
- Stahl, verzinkt 74440...
- Stahl, blank 74443...
- Stahl, gelb verzinkt 74441...
- Edelstahl 18-8 (vgl. A2) 74453...

Antrieb Sechskant
- Stahl, verzinkt 74460...
- Stahl, blank 74463...
- Stahl, gelb verzinkt 74461...
- Edelstahl 18-8 (vgl. A2) 74473...

Antrieb Schlitz
- Stahl, verzinkt 74480...
- Stahl, blank 74483...
- Stahl, gelb verzinkt 74481...
- Edelstahl 18-8 (vgl. A2) 74493...

Gewindeschneidschraube Type 1 – Pan Head

Antrieb PH
- Stahl, verzinkt 74560...
- Stahl, blank 74563...
- Stahl, gelb verzinkt 74561...
- Edelstahl 18-8 (vgl. A2) 74573...
- Edelstahl 410 74583...

Antrieb PZ
- Stahl, verzinkt 74590...
- Stahl, blank 74593...
- Stahl, gelb verzinkt 74591...
- Edelstahl 18-8 (vgl. A2) 74603...
- Edelstahl 410 74613...

Antrieb Schlitz
- Stahl, verzinkt 74620...
- Stahl, blank 74623...
- Stahl, gelb verzinkt 74621...
- Edelstahl 18-8 (vgl. A2) 74633...
- Edelstahl 410 74643...

Gewindeschneidschraube Type 1 – Senkkopf 82°

Antrieb PH
- Stahl, verzinkt 74650...
- Stahl, blank 74653...
- Stahl, gelb verzinkt 74651...
- Edelstahl 18-8 (vgl. A2) 74663...
- Edelstahl 410 74673...

Antrieb PZ
- Stahl, verzinkt 74680...
- Stahl, blank 74683...
- Stahl, gelb verzinkt 74681...
- Edelstahl 18-8 (vgl. A2) 74693...
- Edelstahl 410 74703...

Antrieb Schlitz
- Stahl, verzinkt 74710...
- Stahl, blank 74713...
- Stahl, gelb verzinkt 74711...
- Edelstahl 18-8 (vgl. A2) 74723...
- Edelstahl 410 74733...

Gewindeschneidschraube Type 1 – Round Head

Antrieb PH
- Stahl, verzinkt 74740...
- Stahl, blank 74743...
- Stahl, gelb verzinkt 74741...
- Edelstahl 18-8 (vgl. A2) 74753...
- Edelstahl 410 74763...

Antrieb PZ
- Stahl, verzinkt 74770...
- Stahl, blank 74773...
- Stahl, gelb verzinkt 74771...
- Edelstahl 18-8 (vgl. A2) 74783...
- Edelstahl 410 74793...

Antrieb Schlitz
- Stahl, verzinkt 74800...
- Stahl, blank 74803...
- Stahl, gelb verzinkt 74801...
- Edelstahl 18-8 (vgl. A2) 74813...
- Edelstahl 410 74823...

Gewindeschneidschraube Type 1 – Hex Washer Head

Antrieb
- Stahl, verzinkt 74830...
- Stahl, blank 74833...
- Stahl, gelb verzinkt 74831...
- Edelstahl 18-8 (vgl. A2) 74843...
- Edelstahl 410 74853...

Antrieb Schlitz
- Stahl, verzinkt 74860...
- Stahl, blank 74863...
- Stahl, gelb verzinkt 74861...
- Edelstahl 18-8 (vgl. A2) 74873...
- Edelstahl 410 74883...

Gewindeschneidschraube Type 1 – Hex Head

Antrieb PH
- Stahl, verzinkt 74890...
- Stahl, blank 74893...
- Stahl, gelb verzinkt 74891...
- Edelstahl 18-8 (vgl. A2) 74903...
- Edelstahl 410 74913...

Antrieb Sechskant
- Stahl, verzinkt 74920...
- Stahl, blank 74923...
- Stahl, gelb verzinkt 74921...
- Edelstahl 18-8 (vgl. A2) 74933...
- Edelstahl 410 74943...

Antrieb Schlitz
- Stahl, verzinkt 74950...
- Stahl, blank 74953...
- Stahl, gelb verzinkt 74951...
- Edelstahl 18-8 (vgl. A2) 74963...
- Edelstahl 410 74973...

Gewindeschneidschraube Type 23 – Pan Head

Antrieb PH
- Stahl, verzinkt 75000...
- Stahl, blank 75003...
- Stahl, gelb verzinkt 75001...
- Edelstahl 18-8 (vgl. A2) 75013...
- Edelstahl 410 75023...

Antrieb PZ
- Stahl, verzinkt 75030...
- Stahl, blank 75033...
- Stahl, gelb verzinkt 75031...
- Edelstahl 18-8 (vgl. A2) 75043...
- Edelstahl 410 75053...

Antrieb Schlitz
- Stahl, verzinkt 75060...
- Stahl, blank 75063...
- Stahl, gelb verzinkt 75061...
- Edelstahl 18-8 (vgl. A2) 75073...
- Edelstahl 410 75083...

Gewindeschneidschraube Type 23 – Senkkopf 82°

Antrieb PH
- Stahl, verzinkt 75090...
- Stahl, blank 75093...
- Stahl, gelb verzinkt 75091...
- Edelstahl 18-8 (vgl. A2) 75103...
- Edelstahl 410 75113...

Antrieb PZ
- Stahl, verzinkt 75120...
- Stahl, blank 75123...
- Stahl, gelb verzinkt 75121...
- Edelstahl 18-8 (vgl. A2) 75133...
- Edelstahl 410 75143...

Antrieb Schlitz
- Stahl, verzinkt 75150...
- Stahl, blank 75153...
- Stahl, gelb verzinkt 75151...
- Edelstahl 18-8 (vgl. A2) 75163...
- Edelstahl 410 75173...

Gewindeschneidschraube Type 23 – Round Head

Antrieb PH
- Stahl, verzinkt 75180...
- Stahl, blank 75183...
- Stahl, gelb verzinkt 75181...
- Edelstahl 18-8 (vgl. A2) 75193...
- Edelstahl 410 75203...

Antrieb PZ
- Stahl, verzinkt 75210...
- Stahl, blank 75213...
- Stahl, gelb verzinkt 75211...
- Edelstahl 18-8 (vgl. A2) 75223...
- Edelstahl 410 75233...

Antrieb Schlitz
- Stahl, verzinkt 75240...
- Stahl, blank 75243...
- Stahl, gelb verzinkt 75241...
- Edelstahl 18-8 (vgl. A2) 75253...
- Edelstahl 410 75263...

Gewindeschneidschraube Type 23 – Hex Washer Head

Antrieb
- Stahl, verzinkt 75270...
- Stahl, blank 75273...
- Stahl, gelb verzinkt 75271...
- Edelstahl 18-8 (vgl. A2) 75283...
- Edelstahl 410 75293...

Antrieb Schlitz
- Stahl, verzinkt 75300...
- Stahl, blank 75303...
- Stahl, gelb verzinkt 75301...
- Edelstahl 18-8 (vgl. A2) 75313...
- Edelstahl 410 75323...

Gewindeschneidschraube Type 23 – Hex Head

Antrieb
- Stahl, verzinkt 75330...
- Stahl, blank 75333...
- Stahl, gelb verzinkt 75331...
- Edelstahl 18-8 (vgl. A2) 75343...
- Edelstahl 410 75353...

Antrieb Schlitz
- Stahl, verzinkt 75360...
- Stahl, blank 75363...
- Stahl, gelb verzinkt 75361...
- Edelstahl 18-8 (vgl. A2) 75373...
- Edelstahl 410 75383...

Gewindeschneidschraube Type 25 – Pan Head

Antrieb PH
- Stahl, verzinkt 75400...
- Stahl, blank 75403...
- Stahl, gelb verzinkt 75401...
- Edelstahl 18-8 (vgl. A2) 75413...
- Edelstahl 410 75423...

Antrieb PZ
- Stahl, verzinkt 75430...
- Stahl, blank 75433...
- Stahl, gelb verzinkt 75431...
- Edelstahl 18-8 (vgl. A2) 75443...
- Edelstahl 410 75453...

Antrieb Schlitz
- Stahl, verzinkt 75460...
- Stahl, blank 75463...
- Stahl, gelb verzinkt 75461...
- Edelstahl 18-8 (vgl. A2) 75473...
- Edelstahl 410 75483...

Gewindeschneidschraube Type 25 – Senkkopf 82°

Antrieb PH
- Stahl, verzinkt 75490...
- Stahl, blank 75493...
- Stahl, gelb verzinkt 75491...
- Edelstahl 18-8 (vgl. A2) 75503...
- Edelstahl 410 75513...

Antrieb PZ
- Stahl, verzinkt 75520...
- Stahl, blank 75523...
- Stahl, gelb verzinkt 75521...
- Edelstahl 18-8 (vgl. A2) 75533...
- Edelstahl 410 75543...

Antrieb Schlitz
- Stahl, verzinkt 75550...
- Stahl, blank 75553...
- Stahl, gelb verzinkt 75551...
- Edelstahl 18-8 (vgl. A2) 75563...
- Edelstahl 410 75573...

Gewindeschneidschraube Type 25 – Round Head

Antrieb PH
- Stahl, verzinkt 75580...
- Stahl, blank 75583...
- Stahl, gelb verzinkt 75581...
- Edelstahl 18-8 (vgl. A2) 75593...
- Edelstahl 410 75603...

Antrieb PZ
- Stahl, verzinkt 75610...
- Stahl, blank 75613...
- Stahl, gelb verzinkt 75611...
- Edelstahl 18-8 (vgl. A2) 75623...
- Edelstahl 410 75633...

Antrieb Schlitz
- Stahl, verzinkt 75640...
- Stahl, blank 75643...
- Stahl, gelb verzinkt 75641...
- Edelstahl 18-8 (vgl. A2) 75653...
- Edelstahl 410 75663...

Gewindeschneidschraube Type 25 – Hex Washer Head

Antrieb Sechskant
- Stahl, verzinkt 75670...
- Stahl, blank 75673...
- Stahl, gelb verzinkt 75671...
- Edelstahl 18-8 (vgl. A2) 75683...
- Edelstahl 410 75693...

Antrieb Schlitz
- Stahl, verzinkt 75700...
- Stahl, blank 75703...
- Stahl, gelb verzinkt 75701...
- Edelstahl 18-8 (vgl. A2) 75713...
- Edelstahl 410 75723...

Tapping Screws

ASME B18.6.4

Gewindeschneidschraube Type 25 – Hex Head

Antrieb Sechskant
- Stahl, verzinkt 75730...
- Stahl, blank 75733...
- Stahl, gelb verzinkt 75731...
- Edelstahl 18-8 (vgl. A2) 75743...
- Edelstahl 410 75753...

Antrieb Schlitz
- Stahl, verzinkt 75760...
- Stahl, blank 75763...
- Stahl, gelb verzinkt 75761...
- Edelstahl 18-8 (vgl. A2) 75773...
- Edelstahl 410 75783...

Gewindeschneidschraube Type F – Pan Head

Antrieb PH
- Stahl, verzinkt 75800...
- Stahl, blank 75803...
- Stahl, gelb verzinkt 75801...
- Edelstahl 18-8 (vgl. A2) 75813...
- Edelstahl 410 75823...

Antrieb PZ
- Stahl, verzinkt 75830...
- Stahl, blank 75833...
- Stahl, gelb verzinkt 75831...
- Edelstahl 18-8 (vgl. A2) 75843...
- Edelstahl 410 75853...

Antrieb Schlitz
- Stahl, verzinkt 75860...
- Stahl, blank 75863...
- Stahl, gelb verzinkt 75861...
- Edelstahl 18-8 (vgl. A2) 75873...
- Edelstahl 410 75883...

Gewindeschneidschraube Type F – Senkkopf 82°

Antrieb PH
- Stahl, verzinkt 75890...
- Stahl, blank 75893...
- Stahl, gelb verzinkt 75891...
- Edelstahl 18-8 (vgl. A2) 75903...
- Edelstahl 410 75913...

Antrieb PZ
- Stahl, verzinkt 75920...
- Stahl, blank 75923...
- Stahl, gelb verzinkt 75921...
- Edelstahl 18-8 (vgl. A2) 75933...
- Edelstahl 410 75943...

Antrieb Schlitz
- Stahl, verzinkt 75950...
- Stahl, blank 75953...
- Stahl, gelb verzinkt 75951...
- Edelstahl 18-8 (vgl. A2) 75963...
- Edelstahl 410 75973...

Gewindeschneidschraube Type F – Round Head

Antrieb PH
- Stahl, verzinkt 75980...
- Stahl, blank 75983...
- Stahl, gelb verzinkt 75981...
- Edelstahl 18-8 (vgl. A2) 75993...
- Edelstahl 410 76003...

Antrieb PZ
- Stahl, verzinkt 76010...
- Stahl, blank 76013...
- Stahl, gelb verzinkt 76011...
- Edelstahl 18-8 (vgl. A2) 76023...
- Edelstahl 410 76033...

Antrieb Schlitz
- Stahl, verzinkt 76040...
- Stahl, blank 76043...
- Stahl, gelb verzinkt 76041...

Gewindeschneidschraube Type F – Hex Washer Head

Antrieb Sechskant
- Stahl, verzinkt 76050...
- Stahl, blank 76053...
- Stahl, gelb verzinkt 76051...
- Edelstahl 18-8 (vgl. A2) 76063...
- Edelstahl 410 76073...

Antrieb Schlitz
- Stahl, verzinkt 76080...
- Stahl, blank 76083...
- Stahl, gelb verzinkt 76081...

Gewindeschneidschraube Type F – Hex Washer Head

Antrieb Sechskant
- Stahl, verzinkt 76110...
- Stahl, blank 76113...
- Stahl, gelb verzinkt 76111...
- Edelstahl 18-8 (vgl. A2) 76123...
- Edelstahl 410 76133...

Antrieb Schlitz
- Stahl, verzinkt 76140...
- Stahl, blank 76143...
- Stahl, gelb verzinkt 76141...

Bohrschraube Style 2 – Pan Head

Antrieb PH
- Stahl, verzinkt 76200...
- Stahl, blank 76203...
- Stahl, gelb verzinkt 76201...
- Edelstahl 18-8 (vgl. A2) 76213...

Antrieb PZ
- Stahl, verzinkt 76220...
- Stahl, blank 78223...
- Stahl, gelb verzinkt 76221...
- Edelstahl 18-8 (vgl. A2) 76233...

Antrieb TX
- Stahl, verzinkt 76240...
- Stahl, blank 76243...
- Stahl, gelb verzinkt 76241...
- Edelstahl 18-8 (vgl. A2) 76253...

Bohrschraube Style 2 – Senkkopf 82°

Antrieb PH
- Stahl, verzinkt 76260...
- Stahl, blank 76263...
- Stahl, gelb verzinkt 76261...
- Edelstahl 18-8 (vgl. A2) 76273...

Antrieb PZ
- Stahl, verzinkt 76280...
- Stahl, blank 76283...
- Stahl, gelb verzinkt 76281...
- Edelstahl 18-8 (vgl. A2) 76293...

Bohrschraube Style 2 – Oval Head

Antrieb PH
- Stahl, verzinkt 76300...
- Stahl, blank 76303...
- Stahl, gelb verzinkt 76301...
- Edelstahl 18-8 (vgl. A2) 76313...

Antrieb PZ
- Stahl, verzinkt 76320...
- Stahl, blank 76323...
- Stahl, gelb verzinkt 76321...
- Edelstahl 18-8 (vgl. A2) 76333...

Bohrschraube Style 2 – Hex Washer Head

Antrieb Sechskant
- Stahl, verzinkt 76340...
- Stahl, blank 76343...
- Stahl, gelb verzinkt 76341...
- Edelstahl 18-8 (vgl. A2) 76353...

Antrieb Schlitz
- Stahl, verzinkt 76360...
- Stahl, blank 76363...
- Stahl, gelb verzinkt 76361...
- Edelstahl 18-8 (vgl. A2) 76373...

Bohrschraube Style 3 – Pan Head

Antrieb PH
- Stahl, verzinkt 76380...
- Stahl, blank 76383...
- Stahl, gelb verzinkt 76381...
- Edelstahl 18-8 (vgl. A2) 76393...

Antrieb PZ
- Stahl, verzinkt 76400...
- Stahl, blank 76403...
- Stahl, gelb verzinkt 76401...
- Edelstahl 18-8 (vgl. A2) 76413...

Antrieb TX
- Stahl, verzinkt 76420...
- Stahl, blank 76423...
- Stahl, gelb verzinkt 76421...
- Edelstahl 18-8 (vgl. A2) 76433...

Bohrschraube Style 3 – Senkkopf 82°

Antrieb PH
- Stahl, verzinkt 76440...
- Stahl, blank 76443...
- Stahl, gelb verzinkt 76441...
- Edelstahl 18-8 (vgl. A2) 76453...

Antrieb PZ
- Stahl, verzinkt 76460...
- Stahl, blank 76463...
- Stahl, gelb verzinkt 76461...
- Edelstahl 18-8 (vgl. A2) 76473...

SAE J78

Bohrschraube Style 3 – Oval Head

Antrieb PH
- Stahl, verzinkt 76480...
- Stahl, blank 76483...
- Stahl, gelb verzinkt 76481...
- Edelstahl 18-8 (vgl. A2) 76493...

Antrieb PZ
- Stahl, verzinkt 76500...
- Stahl, blank 76503...
- Stahl, gelb verzinkt 76501...
- Edelstahl 18-8 (vgl. A2) 76513...

Tapping Screws

SAE J78

Bohrschraube Style 3 – Hex Washer Head

Antrieb Sechskant
- Stahl, verzinkt 76520...
- Stahl, blank 76523...
- Stahl, gelb verzinkt 76521...
- Edelstahl 18-8 (vgl. A2) 76533...

Antrieb Schlitz
- Stahl, verzinkt 76540...
- Stahl, blank 76543...
- Stahl, gelb verzinkt 76541...
- Edelstahl 18-8 (vgl. A2) 76553...

NIET

Niet

ASME B18.1.1

Halbrundniet
Ähnl. DIN 660
- Stahl, verzinkt 79310...
- Stahl, blank 79313...
- Stahl, gelb verzinkt 79311...
- Edelstahl 79323...
- Aluminium 79333...

Senkniet
Ähnl. DIN 661
- Stahl, verzinkt 79340...
- Stahl, blank 79343...
- Stahl, gelb verzinkt 79341...
- Edelstahl 79353...
- Aluminium 79363...

IFI – 126

Becherblindniet

Dome head
- AL/AL 78940...
- AL/ST 78950...
- ST/ST 78960...
- A2/ST 78970...
- A2/A2 78980...

Countersunk head
- AL/AL 78990...
- AL/ST 79000...
- ST/ST 79010...
- A2/ST 79020...
- A2/A2 79030...

IFI – 114

Blindniet
Ähnl. DIN 7337

Dome head
- AL/AL 79053...
- AL/ST 79060...
- ST/ST 79070...
- A2/ST 79080...
- A2/A2 79090...

Large flange
- AL/AL 79100...
- AL/ST 79110...
- ST/ST 79120...
- A2/ST 79130...
- A2/A2 79140...

Countersunk head
- AL/AL 79150...
- AL/ST 79160...
- ST/ST 79170...
- A2/ST 79180...
- A2/A2 79190...

IFI – 116

Blindniet (multi grip)

Dome head
- AL/AL 79200...
- AL/ST 79210...

Large flange
- AL/AL 79220...
- AL/ST 79230...

GEWINDESTÜCKE/ -STANGEN

Gewindestücke

ASME B18.31.2

Gewindestück
Ähnl. DIN 976
- Stahl, verzinkt 79480...
- Stahl, blank 79483...
- Stahl, gelb verzinkt 79481...
- Stahl B7, verzinkt 79490...
- Stahl B7, blank 79493...
- Stahl B7, gelb verzinkt 79491...
- Edelstahl 18-8 (vgl. A2) 79503...

ASME B18.31.3

Gewindestange
Ähnl. DIN 975
- Stahl, verzinkt 79520...
- Stahl, blank 79523...
- Stahl, gelb verzinkt 79521...
- Stahl B7, verzinkt 79530...
- Stahl B7, blank 79533...
- Stahl B7, gelb verzinkt 79531...
- Edelstahl 18-8 (vgl. A2) 79543...

SPLINTE

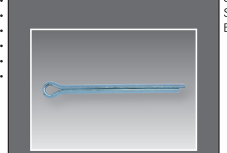

Splinte

ASME B18.8.1

Splint
Ähnl. DIN 94/ ISO 1234
- Stahl, verzinkt 78600...
- Stahl, blank 78603...
- Stahl, gelb verzinkt 78601...
- Edelstahl 18-8 (vgl. A2) 78613...

Splint (Hammerlock)
- Stahl, verzinkt 78620...
- Stahl, blank 78623...
- Stahl, gelb verzinkt 78621...
- Edelstahl 18-8 (vgl. A2) 78633....

BOLZEN/STIFTE

Bolzen

ASME B18.8.1

Bolzen mit Kopf
Ähnl. DIN 1434
- Stahl, verzinkt 78640...
- Stahl, blank 78643...
- Stahl, gelb verzinkt 78641...
- Edelstahl 18-8 (vgl. A2) 78653...

Zylinderstifte

ASME B18.8.2

Zylinderstift
Ähnl. DIN 7/ ISO 2338
- Stahl, verzinkt 78690...
- Stahl, blank 78693...
- Stahl, gelb verzinkt 78691...
- Edelstahl 18-8 (vgl. A2) 78703...

Zylinderstifte

ASME B18.8.2

Zylinderstift Übergröße
Ähnl. DIN 7/ ISO 2339
- Stahl, verzinkt 78710...
- Stahl, blank 78713...
- Stahl, gelb verzinkt 78711...
- Edelstahl 18-8 (vgl. A2) 78723...

Knebelkerbstifte

ASME B18.8.2

Knebelkerbstift Type A
Ähnl. DIN 1471/ ISO 8744
- Stahl, verzinkt 78740...
- Stahl, blank 78743...
- Stahl, gelb verzinkt 78741...
- Edelstahl 18-8 (vgl. A2) 78753...

Knebelkerbstift Type E
Ähnlich ISO 8742
- Stahl, verzinkt 78760...
- Stahl, blank 78763...
- Stahl, gelb verzinkt 78761...
- Edelstahl 18-8 (vgl. A2) 78773...

Knebelkerbstift Type F
Ähnl. DIN 1473/ ISO 8740
- Stahl, verzinkt 78780...
- Stahl, blank 78783...
- Stahl, gelb verzinkt 78781...
- Edelstahl 18-8 (vgl. A2) 78793...

Knebelkerbstift Type G
- Stahl, verzinkt 78800...
- Stahl, blank 78803...
- Stahl, gelb verzinkt 78801...
- Edelstahl 18-8 (vgl. A2) 78813...

Knebelkerbstift Type H
Ähnl. DIN 1474/ ISO 8741
- Stahl, verzinkt 78820...
- Stahl, blank 78823...
- Stahl, gelb verzinkt 78821...
- Edelstahl 18-8 (vgl. A2) 78833...

Spannstifte

ASME B18.8.2

Spiralspannstift
Ähnl. ISO 8748/ ISO 8750

Regelausführung
- Federstahl, verzinkt 78860...
- Federstahl, blank 78863...
- Federstahl, gelb verzinkt 78861...
- Edelstahl 78873...

Schwere Ausführung
- Federstahl, verzinkt 78840...
- Federstahl, blank 78843...
- Federstahl, gelb verzinkt 78841...
- Edelstahl 78853...

Spannstift
Ähnl. ISO 8752
- Federstahl, verzinkt 78880...
- Federstahl, blank 78883...
- Federstahl, gelb verzinkt 78881...
- Edelstahl 78893...

Kegelstifte

ASME B18.8.2

Kegelstift
Ähnl. DIN 1/ ISO 22339
- Stahl, verzinkt 78900...
- Stahl, blank 78903...
- Stahl, gelb verzinkt 78901...

GEWINDESTIFTE

Gewindestifte

ASME B18.6.2

Gewindestift Vierkant

Cup Point A
- Stahl Alloy, verzinkt 70800...
- Stahl Alloy, blank 70803...
- Stahl Alloy, gelb verzinkt 70801...
- Stahl ESGHRTT*, verzinkt 70810...
- Stahl ESGHRTT*, blank 70813...
- Stahl ESGHRTT*, gelb verzinkt 70811...

* Einsatzgehärtet

WERKZEUGE

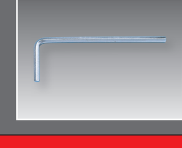

Werkzeuge

ASME B18.3

Winkelschraubendreher für Innensechskantschrauben
Ähnl. DIN 911/ ISO 2936
- Stahl Alloy, verzinkt 70960...
- Stahl Alloy, blank 70963...
- Stahl Alloy, gelb verzinkt 70961...
- Stahl Alloy, verzinkt 70970...
- Stahl Alloy, blank 70973...
- Stahl Alloy, gelb verzinkt 70971...

Würth Industrie Service GmbH & Co. KG · 97980 Bad Mergentheim · T +49 7931 91-0 · F +49 7931 91-4000 · www.wuerth-industrie.com

WIS-SF-02/19